

Prag 2008

Vi er i Prag på vandretur og kommer forbi
Pravda Prags fodboldstadion
på vej til ?? observatorium







SLEVA AŽ

~~80.000,-~~

















Průtok Lanouka sloužila ke spokojenosti obyvatel i jako atrakci při procházkách na



O bezpečnosti cestujících se staral zaměstnanec Elektrických podniků a poradil i dopravě podniku - Výměna lana v roce 1948

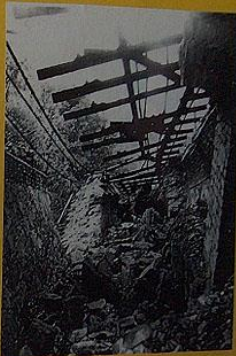

Příroda však starostlivé péče ovládnout nemohla - sesuv podnikatel zeminy zaklil převážnou část tělesa Lanové dráhy

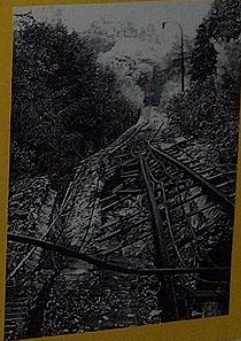

"Země se pohybuje v restauraci schůzky na Přebor. Připravil se k ní v dlouhodobých letech. Tak vznikl nový podnikatel kope kam se dráhy, a tak se na prázdninách měly









